

REGISTRO DE COMPRAS ELECTRÓNICO RCE SISTEMA DE OPERACIONES EN LÍNEA – SOL

1 ACCESO AL REGISTRO DE COMPRAS ELECTRÓNICO – RCE

Ingresa al portal de SUNAT a www.sunat.gob.pe y seleccione Operaciones en

Al acceder a la opción “Operaciones en línea (SOL)”, deberá ingresar sus datos (RUC), el código de usuario y clave SOL.

SUNAT Operaciones en Línea

Recuérdame, para entrar más fácil

¿Te olvidaste tu usuario o clave?

Al iniciar sesión se mostrará en pantalla las diversas opciones del menú, debiendo elegir la siguiente ruta Empresas/ Sistema Integrado de Registros Electrónicos/ Registro de Compras Electrónico/ Gestión de Compras.

¿Qué necesitas hacer?

Busque una opción del menú

- Personas
- Empresas**
- Operador de Comercio Exterior

- Ejecución Forzada - Tasación
- Mis Declaraciones y Pagos
- Mi RUC y Otros Registros
- Guía de Remisión Electrónica - Mod
- Comprobantes de pago
- Sistema Integrado de Registros Electronicos
 - Registros Electronicos
 - Registro de Ventas e Ingresos Electronico
 - Registro de Compras Electronico
 - Gestion de Compras**
 - Generacion de Registros Electronicos
 - Modulo de reportes
 - Sistema de Libros y Registros Electrónicos

Al seleccionar “Gestión de Compras” se ingresa al módulo Registro de Compras Electrónico mostrando la siguiente pantalla:

Registro de Compras Electrónicos

Periodo: 2023 - No Presentado x MAR - No Presentado x Aceptar

Luego de seleccionar el periodo eligiendo el Año y Mes, se procede a aceptar y se muestra la siguiente pantalla:

Obligación de llevar registros en el SIRE

Estimado contribuyente, usted se encuentra obligado a llevar su Registro de Compras Electrónico en el SIRE (Sistema Integrado de Registros Electrónicos), desde el periodo 04-2022.

RCE Generado

Mediante el mensaje se confirma su obligación de llevar el RCE y al aceptar se muestra la pantalla del Registro de Compras Electrónico en la opción Generación de Registro/ Resumen de CP/ Resumen Propuesta RCE

Registro de Compras Electrónico

Periodo: 2022 - Feb Propuesto

Tipo de Documento	Total Documentos	BI Gasto DG	IGVPM DG	BI Gasto DGN	IGVPM DGN	BI Gasto DNG	IGVPM DNG	Valor Adic. IG	ISC	ICOPER	Otros Trib/Cargos	Total CP
01 - Factura	8	1,800.00	322.00	80.00	40.00	80.00	80.00	0.00	0.00	0.00	0.00	3,822.00
02 - Nota de Crédito	1	1,000.00	180.00	0.00	0.00	0.00	0.00	0.00	0.00	0.00	0.00	1,180.00
03 - Nota de Débito	1	-80.00	-43.00	0.00	0.00	0.00	0.00	0.00	0.00	0.00	0.00	-123.00
04 - Nota de Débito	2	286.00	53.00	0.00	0.00	0.00	0.00	0.00	0.00	0.00	0.00	339.00
Total	12	3,106.00	512.00	80.00	40.00	80.00	80.00	0.00	0.00	0.00	0.00	4,188.00

Mostrando del 1 al 4 de un total de 4 registros

CP con inconsistencia (Cantidad de CP): 5 (100%)

CP con inconsistencia (Monto de CP): 25781.24 (614%)

2 GENERACION DEL REGISTRO DE COMPRAS ELECTRÓNICO - RCE

Para visualizar la propuesta del Registro de Compras Electrónico se deberá elegir las opciones “Generación de Registro” y “Propuesta del RCE”.

21/03/2023 14:53 Bienvenido, CORPORACION Y NEGOCIOS DUAL S.A.C. Dominio: Habido Subir

Registro de Compras Electrónicas

Periodo: 2023 - No Presentado FEB - No Presentado Aceptar Tipo de Contabilidad: Moneda Nacional (SOL)

Resumen de CP Propuesta del RCE Preliminar Inconsistencias Generación de Registro Ajustes Posteriores

Estimado contribuyente, si usted ha obtenido ingresos mayores a 1500 UIT en el ejercicio anterior debe informar la clasificación de los bienes y servicios adquiridos. Mostrar 20 registros.

CP/Doc	Serie del CDP	Año	Nro CP o Doc	Nro Inicial	Nro Final	Tipo Doc	Identidad	Nro Doc Identidad	Apellidos Nombres/ Razon Social	Bi Gravado DG	IGV/IPM D
01	E001		194			1		12345678	El Vivo 3	2,000.00	360.0
01	E001	2015	195			1		23740714	El vivo 2	500.00	90.0
01	E001		20			8		20517736326	PERU MEDICAL CENTER S.R.L.	10,000.00	1,800.0
01	E001		29			8		20517736326	PERU MEDICAL CENTER S.R.L.	55,000.00	10,900.0
										513,531.00	76,773.4

Mostrando del 1 al 11 de un total de 11 registros

Actualizar Complementar Propuesta Excluidos Comparar Reemplazar Exportar Aceptar

2.1 Aceptar propuesta

De estar conforme con la propuesta del Registro de Compras Electrónico, se procede a aceptar y se mostrará en la pantalla el siguiente mensaje:

Mensaje informativo

Estimado contribuyente, para aceptar la propuesta debe ingresar la información de los Datos FV621: Coeficiente de la prorrata del crédito fiscal, Reintegro del Crédito Fiscal y Crédito Fiscal Especial, de corresponder

Regresar Continuar

Al seleccionar “Continuar” se muestra el siguiente mensaje:

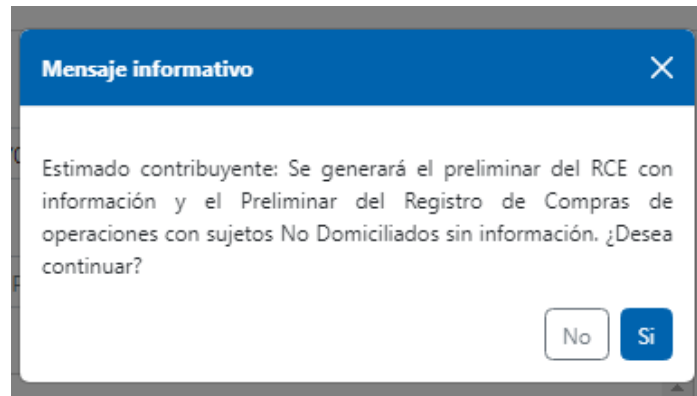

Al elegir “Si” se muestra en la pantalla la opción “Generación de Registros”, en el cual se muestra la relación de registros generados y no generados por cada uno de los periodos registrados y además la propuesta de casillas.

Generación de Registros

REGISTRO	PERIODO	INDICADOR DE CONTENIDO	DETALLE DEL PRELIMINAR	ELIMINACIÓN DEL PRELIMINAR	ESTADO DE ACTUALIZACIÓN	ESTADO DE GENERACIÓN	SELECCIONAR
Registro de compras	2022-02	Con Información	Ver Registro	<input type="checkbox"/>	Actualizado	No Generado	<input type="checkbox"/>
Registro de compras	2023-02	Con Información	Ver Registro	<input type="checkbox"/>	Actualizado	No Generado	<input type="checkbox"/>

PROPUESTA DE CASILLAS	PERIODO	INDICADOR DE CONTENIDO	DETALLE DE CASILLAS DE REGISTRO
Casilla PV621	2022-02	Con Información	Ver Casillas
Casilla PV621	2022-03	Con Información	Ver Casillas
Casilla PV621	2023-02	Con Información	Ver Casillas

[Ir al RVIE](#) [Ir al RCE](#) [Generar registro](#)

[Ir al RVIE](#) [Ir al RCE](#) [Generar registro](#)

2.2 Generar registro

Para generar el Registro de Compras Electrónico es necesario seleccionar el Registro de Compras y el Registro de Ventas del periodo correspondiente (de manera correlativa) y presionar el botón “Generar registro”, apareciendo el siguiente mensaje en la pantalla:

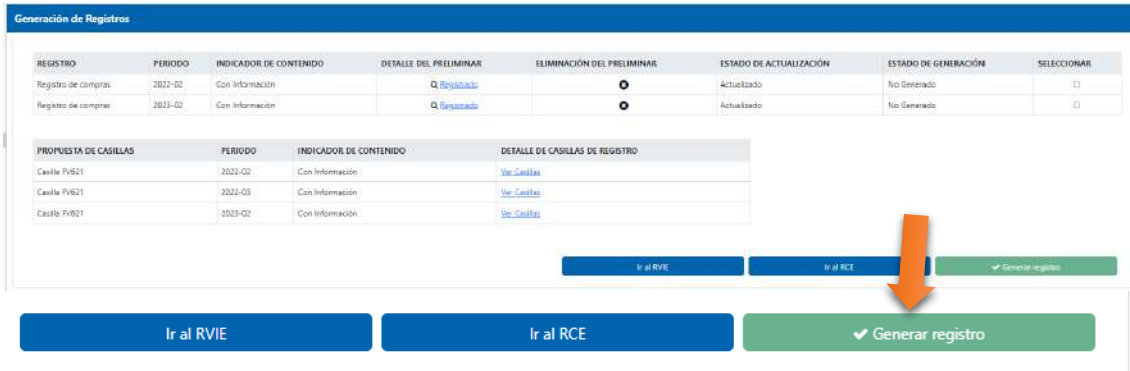

REGISTRO	PERIODO	INDICADOR DE CONTENIDO	DETALLE DEL PRELIMINAR	ELIMINACIÓN DEL PRELIMINAR	ESTADO DE ACTUALIZACIÓN	ESTADO DE GENERACIÓN	SELECCIONAR
Registro de compras	2022-02	Con Información	Q Registrado	<input type="checkbox"/>	Actualizado	No Generado	<input type="checkbox"/>
Registro de compras	2023-02	Con Información	Q Registrado	<input type="checkbox"/>	Actualizado	No Generado	<input type="checkbox"/>

PROPUESTA DE CASILLAS	PERIODO	INDICADOR DE CONTENIDO	DETALLE DE CASILLAS DE REGISTRO
Casilla PV621	2022-02	Con Información	Ver Casilla
Casilla PV621	2022-03	Con Información	Ver Casilla
Casilla PV621	2023-02	Con Información	Ver Casilla

Buttons: Ir al RVIE, Ir al RCE, **Generar registro**

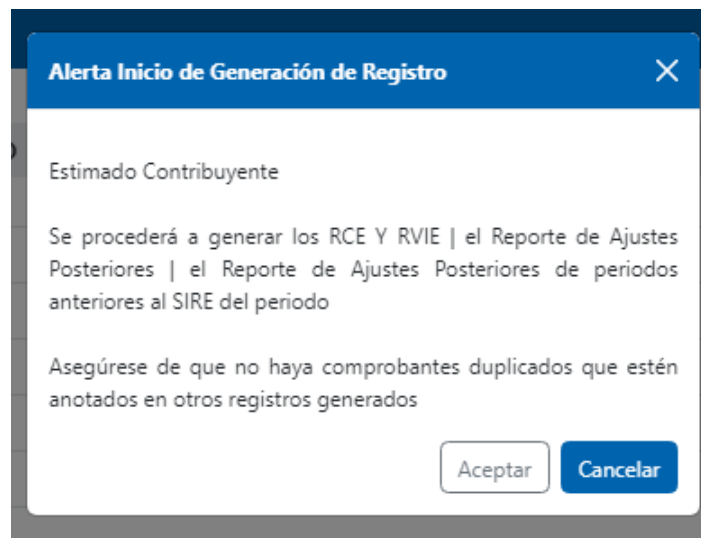

The dialog box is titled 'Alerta Inicio de Generación de Registro' and contains the following text:

Estimado Contribuyente

Se procederá a generar los RCE Y RVIE | el Reporte de Ajustes Posteriores | el Reporte de Ajustes Posteriores de periodos anteriores al SIRE del periodo

Asegúrese de que no haya comprobantes duplicados que estén anotados en otros registros generados

Buttons: Aceptar, Cancelar

Al aceptar el inicio de la generación de registros, se solicita un correo electrónico opcional para notificar en el buzón SOL y el correo consignado la confirmación del inicio de generación de RVIE y RCE y luego la confirmación de la generación de los registros.

Inicio de generación de RVIE Y RCE período 202208

SUNAT <comunica@correo.sunat.gob.pe>
Para Obregon Sanchez Ivan

MINAYA LAZO ENRIQUE MANUEL
RUC: 10074603349

Estimado Contribuyente:

Se ha iniciado el proceso de Generación de Registro con el siguiente ticket N° 20220200000005. Finalizado el proceso de generación se enviará la Constancia de Recepción a su buzón Sol con la relación de documentos generados:

Constancia de Recepción de RVIE
Archivo de Registro RVIE
Archivo XML con Firma Digital RVIE
Reporte de Inconsistencias RVIE
Reporte de Exportadores RVIE
Constancia de Recepción de RCE
Archivo de Registro RCE
Archivo del RC Operaciones con Sujetos No Domiciliados
Archivo XML con Firma Digital RCE
Reporte de Inconsistencias RCE
Propuesta de Casillas del Formulario Virtual 621

Más información:

1. Por Internet, vía SUNAT Virtual: www.sunat.gob.pe
2. A través de nuestra Central de Consultas: 0-801-12-100 (desde teléfonos fijos al costo de una llamada local) o (01)315-0730 desde celulares.
3. En cualquiera de nuestros Centros de Servicios al Contribuyente, ubicados en todo el país.

Generación de Registro RVIE Y RCE del periodo 202208

SUNAT <comunica@correo.sunat.gob.pe>
Para Obregon Sanchez Ivan

LE1007460334920220800140400011012.pdf 10 KB

LE1007460334920220800080400011112.pdf 11 KB

MINAYA LAZO ENRIQUE MANUEL
RUC: 10074603349

Estimado Contribuyente,

El proceso de generación de los Registros de de los RCE Y RVIE con ticket Nro 2022020000005 ha concluido satisfactoriamente.

Los documentos detallados podrán ser descargados durante las próximas horas usando la opción de Consultas y Descargas, de los módulos RCE o RVIE del Sistema Integrado de Registros Electrónicos - SIRE.:

- Constancia de Recepción de RVIE
- Archivo de Registro RVIE
- Archivo XML con Firma Digital RVIE
- Reporte de Inconsistencias RVIE
- Reporte de Exportadores RVIE
- Constancia de Recepción de RCE
- Archivo de Registro RCE
- Archivo del RC Operaciones con Sujetos No Domiciliados
- Archivo XML con Firma Digital RCE
- Reporte de Inconsistencias RCE
- Propuesta de Casillas del Formulario Virtual 621

Se adjuntan las Constancias de Recepción de los registros de los RCE Y RVIE del periodo 202208.

Nota: Este mensaje también ha sido enviado a los correos electrónicos: aaguilar@censia.com; lobregon@sunat.gob.pe; mbolanosde@sunat.gob.pe según lo indicado al momento de iniciar el proceso de Generar Registro.

Más información:

1. Por Internet, vía SUNAT Virtual: www.sunat.gob.pe
2. A través de nuestra Central de Consultas: 0-801-12-100 (desde teléfonos fijos al costo de una llamada local) o (01)315-0730 desde celulares.
3. En cualquiera de nuestros Centros de Servicios al Contribuyente, ubicados en todo el país.

3 INFORMACIÓN DE GESTIÓN

Pestaña que muestra diversas opciones que corresponden a proporcionar información necesaria e información para el generador.

Generación de Registro Información de Gestión

Consultas y Descargas Información Estadística Reporte de Cumplimiento Compras e Ingresos Para la DDJJ

3.1 Consultas y descargas

La pestaña “Consultas y Descargas” muestra diversas opciones para consultar o descargar diversa información entre ellas la constancia de generación del RCE; reporte de inconsistencias, detalle de inconsistencias y el reporte de ajustes posteriores; entre otros.

También se puede consultar el estado de la información importada al módulo del RCE, mediante “tickets”, los cuales son generados para atender y controlar dicho proceso

3.1.1 Constancia de Recepción

Permite consultar y descargar las mencionadas constancias, seleccionando el periodo de inicio y fin, además cuenta con la opción buscar que desplegará todas las constancias correspondientes a los periodos seleccionados.

Período	Correlativo	RUC	Nombre o Razón Social	Nombre de Registro	Constancia	Fecha de Generación	Selección
2023/02		2055734841	VIRTUALITY E.I.R.L.	Propuesta Acreditada	Ver Constancia		<input type="checkbox"/>
2023/02		2055734841	VIRTUALITY E.I.R.L.	Propuesta Acreditada	Ver Constancia		<input type="checkbox"/>
2023/02	2023020000001	2055734841	VIRTUALITY E.I.R.L.	Propuesta Acreditada	Ver Constancia	2023-04-20	<input type="checkbox"/>
2023/02	2023020000001	2055734841	VIRTUALITY E.I.R.L.	Propuesta Acreditada	Ver Constancia	2023-04-20	<input type="checkbox"/>

3.1.2 Estado de envío de ticket

Permite consultar y descargar los mencionados tickets, seleccionando el periodo de inicio y fin, además cuenta con un filtro de búsqueda por el número de ticket.

Registro de Compras Electrónicas

Periodo: 2023 - No Presentado | MAR - No Presentado | Aceptar | Tipo de Contabilidad: Moneda Nacional (SOL)

Generación de Registro | Información de Gestión

Consultas y Descargas | Información Estadística | Reporte de Cumplimiento | Compras e Ingresos Para la DOJ

Estado de Envío de Ticket - RCE

Buscar por:

Desde: 2023/03 | Hasta: 2023/03 | Número de Ticket: [] | **Q Buscar** | **Limpiar**

Mostrar: 20 registros

Número Ticket	Fecha y Hora de Envío	Nombre Archivo	Tipo de Proceso	Estado Proceso	Detalle Ticket	Reportes y descargas
20230100000001	24/03/2023 10:24:24		Aceptar propuesta	Terminado		
20230100000002	24/03/2023 10:41:48		Aceptar propuesta	En proceso		

Mostrando del 1 al 2 de un total de 2 registros

Regresar | **Mostrar todo**

3.1.3 Descarga de Registro

Permite la consulta y descarga del RCE, seleccionando un periodo de inicio y de fin de la descarga, debe incluir el reporte de ajustes posteriores de corresponder.

Registro de Compras Electrónico

Periodo: 2023 - Presentado | FEB - Presentado | Aceptar | Tipo de Contabilidad: Moneda Nacional (SOL)

Generación de Registro | Información de Gestión

Consultas y Descargas | Información Estadística | Reporte de Cumplimiento | Compras e Ingresos Para la DOJ

Descarga de Registros - RCE

Buscar por:

Periodo Inicio: 2023/02 | Periodo Fin: 2023/02 | **Q Buscar** | **Limpiar**

Mostrar: 20 registros

Periodo	RUC	Nombre o Razón social	Nombre del Registro	Fecha de Generación	Selección de Registro
202302	20695734841	VIRTUALITI E.I.R.L.	Registro de compras con movimiento y No domiciliado en movimiento	2023-04-20	<input type="checkbox"/>

Mostrando del 1 al 1 de un total de 1 registros

Regresar | **Descarga Ajuste Posteriores** | **Descarga Ajustes Periodos Anteriores** | **Descarga Consolidado Registros** | **Descarga RCE**

3.1.4 Consulta de Reporte de inconsistencias

Permite la descarga y consulta del reporte de inconsistencias, seleccionado un periodo de inicio y fin, debe incluir el reporte de ajustes posteriores de corresponder.

Registro de Compras Electrónico

Periodo: 2023 - Presentado | FFB - Presentado | Aceptar | Tipo de Contabilidad: Moneda Nacional (SOL)

Generación de Registro | Información de Gestión

Consultas y Descargas | Información Estadística | Reporte de Cumplimiento | Compras e Ingresos Para la DDJJ

Consulta de Reportes de Inconsistencias - RCE

Buscar por:

Periodo Inicio: 2023/00 | Periodo Fin: 2023/02 | Buscar | Limpiar

Mostrar: 20 registros

Periodo	Tipo de Reporte	Fecha de Generación	Descargar
202302	Reporte de inconsistencias calculadas y funcionales de la generación del RCE	2023-04-20	

Mostrando del 1 al 1 de un total de 1 registros

Anterior 1 Siguiente

Regresar

Descargar

Anterior 1 Siguiente

Regresar

Al seleccionar el ícono de la descarga se muestra el mensaje y el archivo zipeado que corresponde al reporte de inconsistencia.

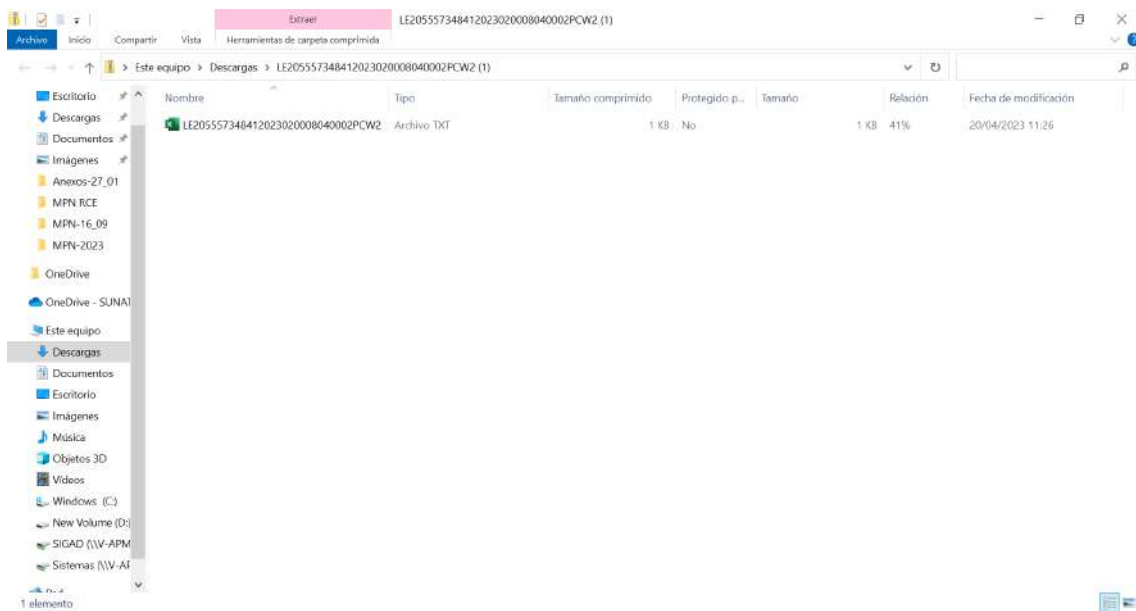
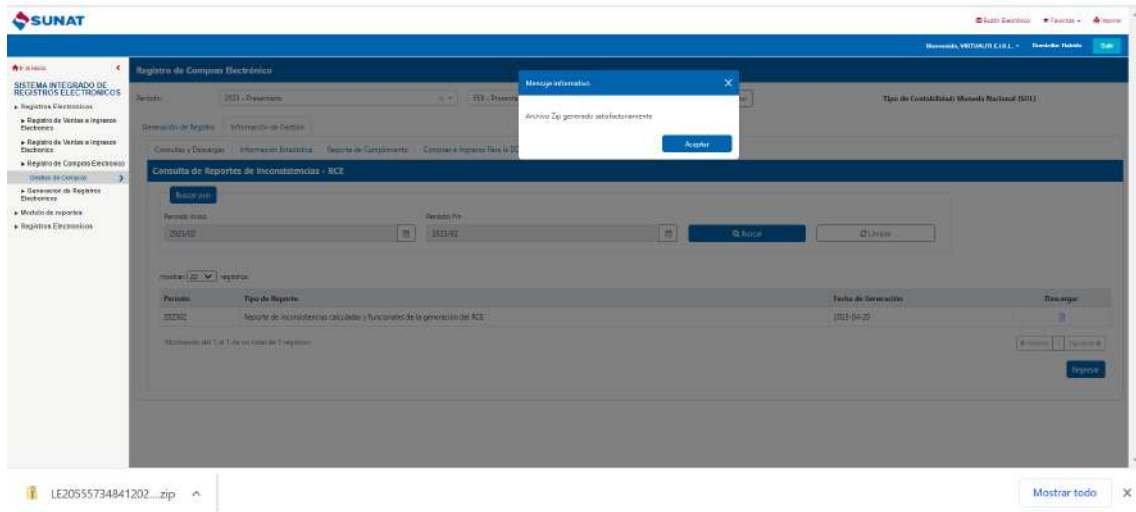

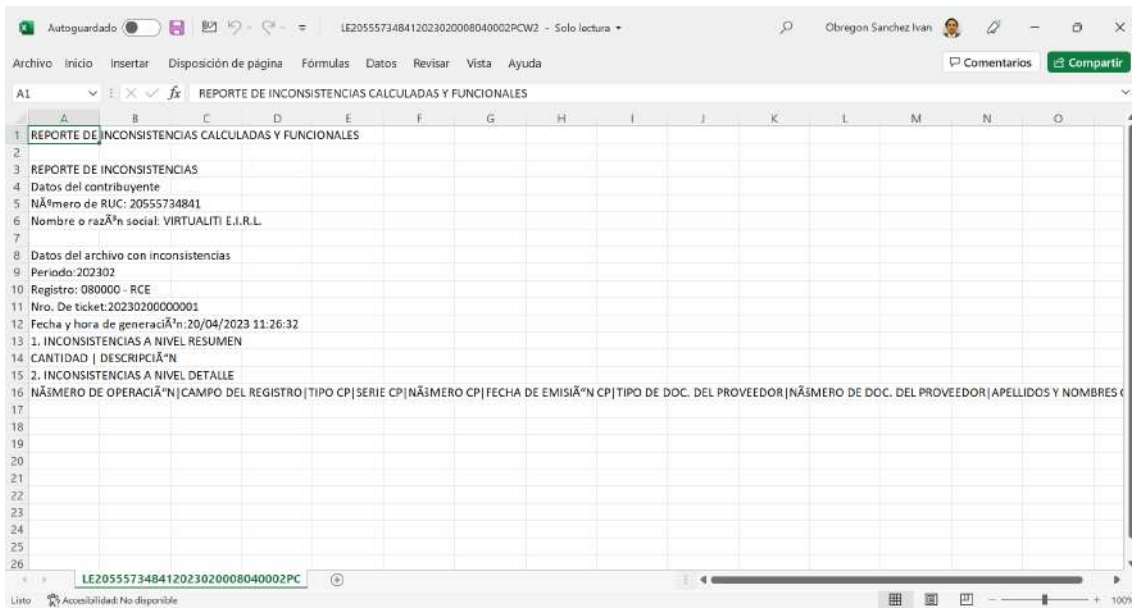

3.2 Información estadística

Permite visualizar y descargar la información estadística de los diversos documentos consignados en los periodos seleccionados, considerando los ajustes posteriores de corresponder.

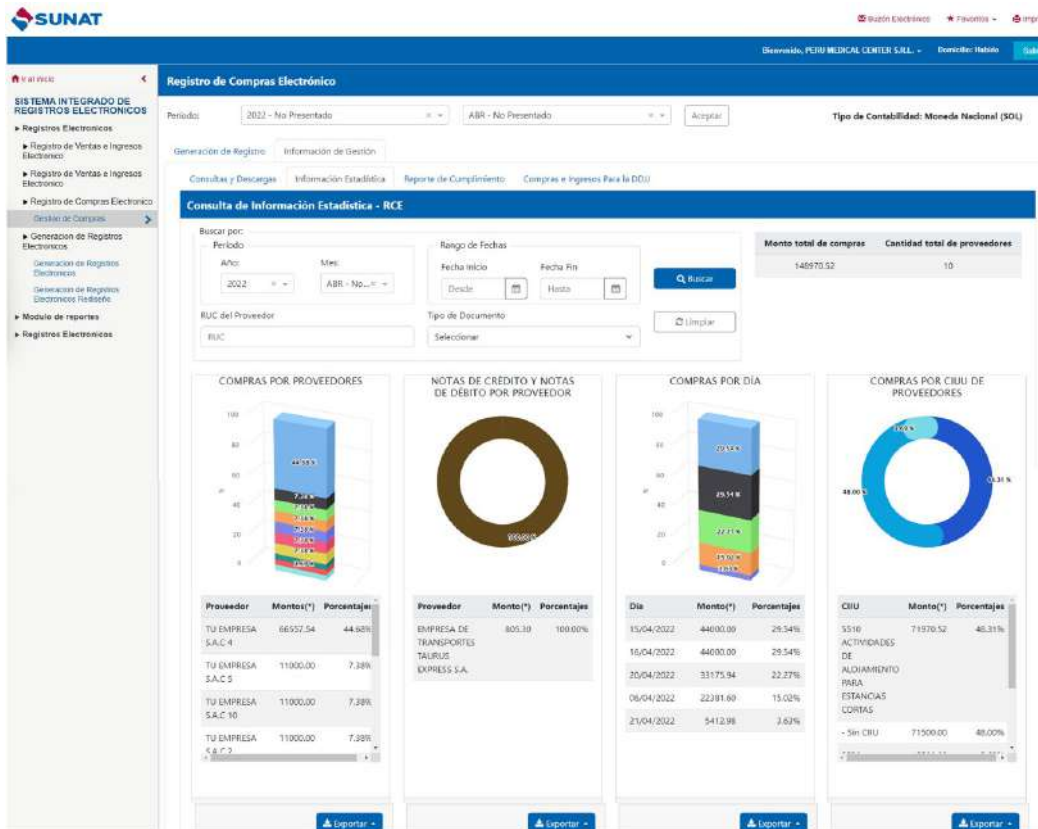

3.3 Reporte de cumplimiento

Permite visualizar los periodos del RCE presentados y los periodos pendientes de presentación en forma resumida y detallada.

Reporte de Cumplimiento - RCE							
Resumen							
RUC	Nombre o Razón Social	Periodos	Periodos con RCE presentados	Periodos con RCE generados dentro del plazo	Periodos con RCE generados fuera del plazo	Periodos no generados del RCE	
20483970260	SUB-CAFAE SECTOR EDUCACION - SULLANA	2023	3	0	0	3	
20483970260	SUB-CAFAE SECTOR EDUCACION - SULLANA	2022	12	2	0	10	
20483970260	SUB-CAFAE SECTOR EDUCACION - SULLANA	2021	2	2	0	0	

Detalle								
Consecutivo	RUC	Nombre o Razón Social	Periodos	Nombre de registro	Concurrencia	Fecha de generación	Fecha de vencimiento	Estado de generación
1	20483970260	SUB-CAFAE SECTOR EDUCACION - SULLANA	03/2023	RCE	concurrencia	27/03/2023	27/03/2023	No Genero
2	20483970260	SUB-CAFAE SECTOR EDUCACION - SULLANA	02/2023	RCE	concurrencia	27/02/2023	27/02/2023	No Genero
3	20483970260	SUB-CAFAE SECTOR EDUCACION - SULLANA	01/2023	RCE	concurrencia	09/01/2023	27/01/2023	No Genero
4	20483970260	SUB-CAFAE SECTOR EDUCACION - SULLANA	12/2022	RCE	concurrencia	09/12/2022	27/12/2022	No Genero
5	20483970260	SUB-CAFAE SECTOR EDUCACION - SULLANA	11/2022	RCE	concurrencia	09/11/2022	27/11/2022	No Genero

[Exportar](#)